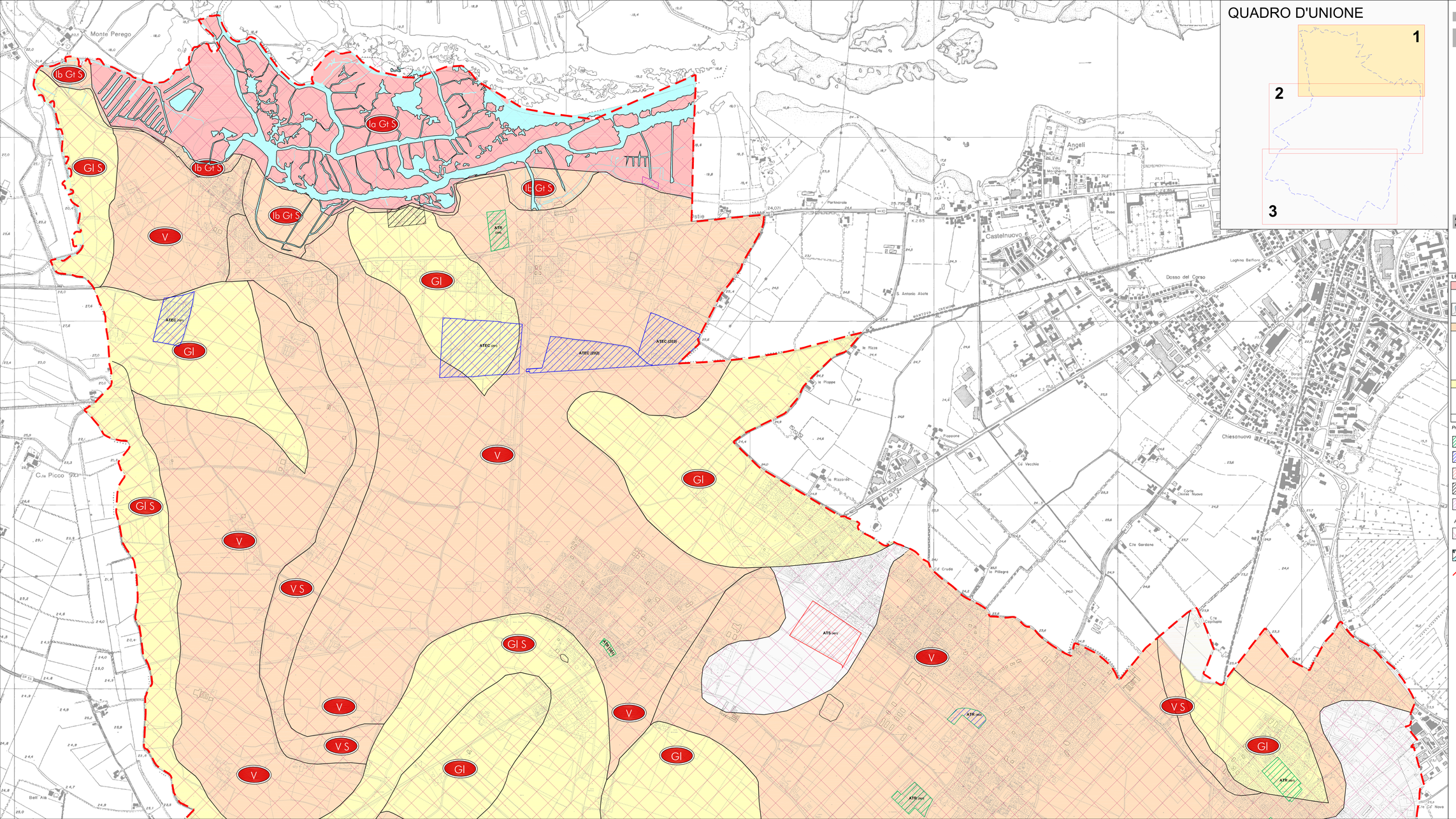

QUADRO D'UNIONE

COMUNE DI CURTATONE

PGT

DOCUMENTO DI PIANO

IL SINDACO
Andrea Gandolfi

IL SUSSIDIARIO CONSORZIO
Ing. Giuseppe Caprotto

IL RESPONSABILE DEL PROCEDIMENTO

TECNICO - Studio Associato
Prof. Ing. Jan Vacker

GEOLOGO - Dr.Geol.Ing.Gianfilippo
Dott. Geol. Carlo Landi

ASSETTO GEOLOGICO, IDROGEOLOGICO E SISMICO
CARTA DI FATTIBILITÀ E DELLE AZIONI DI PIANO - Nord

G.12.3

DATA: Novembre 2008
AGG: Settembre 2010
SCALA: 1:10.000

APPROVAZIONE DELLA CONFERENZA AMBIENTALE DI VAS

DELIBERA DI ADOZIONE DEL C.C.

DELIBERA DI APPROVAZIONE DEL C.C.

PUBBLICAZIONE SUL B.U.R.L.

LEGENDA

Classe 4 (rossa) fattibilità con gravi limitazioni

- I_a — Area appartente alla Fascia fluviale A all'esterno dei centri edificati
- Area con falda affiorante

Classe 3 (arancione) fattibilità con consistenti limitazioni

- I_b — Area appartenente alla Fascia fluviale B
- V — Area ad elevata vulnerabilità dell'acquifero superficiale
- G_t — Area con depositi superficiali argilloso-torbosi

Classe 2 (giallo) fattibilità con modeste limitazioni

- S — Area a bassa soggiacenza della falda
- G_l — Area con depositi superficiali limoso-argillosi

Classe 1 (bianca) fattibilità senza particolari limitazioni

Progetto del P.G.T.

- ATR- Ambiti di trasformazione prevalentemente residenziali
- ATEC- Ambiti di trasformazione prevalentemente economici
- ATS- Ambiti di trasformazione prevalentemente per servizi
- Corte delle Cerchie
- Standard di progetto tecnologico e socioassistenziali

Aree soggette ad amplificazione sismica locale

- Z2- Zona con possibile presenza di terreni granulari fini saturi associabili a fenomeni di liquefazione
- Z4a- Zona di pianura con presenza di depositi alluvionali e/o fluvio-glaciali granulari e/o coesivi soggetta ad amplificazione litologica

- Alveo del fiume Mincio
- Limite comunale